

デイサービス三輪だより

2月のイベント

オリジナルバレンタインチョコづくりや恵方巻づくりなど、おいしいイベントがもりだくさんでした!



インスタはじめました!



@miwaday フォローお待ちしております!
Twitterも同じアカウント名です

リハビリテーション病院 フォトギャラリー

患者様の作品や病棟スタッフが
行なった装飾などをご紹介します!



ほ、えみ

平成30年 春 54号



◆患者様作品

地域連携活動報告 ー家庭介護教室 コンビニ活用らくらくクッキングー

3/3(土)鶴川第二高齢者支援センターにて、ご家族を介護されている方を対象にした講座が開催されました。介護する方は、日頃の忙しさから食事のバランスが偏り、低栄養になりやすい傾向があるそうです。そんな介護者のために、コンビニで買える食材を使って簡単に作れる栄養ばっちりのレシピを、鶴川記念病院の管理栄養士が実演を交え講義いたしました。「忙しくても、コンビニにあるもので栄養バランスのとれたメニューがこんなに簡単に作れるんだ!」と、ご好評をいただきました!



講演などのご依頼・お問合せ 044-322-8296 ひまわり総合支援室
(地域連携担当まで 月～土 9時～17時)

職員用託児施設 ひまわり保育室 ーひなまつりのイベントを行いました!ー

ひな祭りの由来についてお話を聞きました。



前もって製作していたお内裏様とお雛様を一人ずつ前に出て模造紙に貼り、ひなあられを貰いました。



医療法人社団 三医会

鶴川記念病院	TEL:044-987-1311	ひまわり総合支援室	TEL:044-322-8296
鶴川リハビリテーション病院	TEL:044-988-2322	【訪問看護ステーション】	
在宅支援室	TEL:044-980-1305	鶴川ひまわり	TEL:044-987-6969
健診部(院内)	TEL:044-987-9716	長沢ひまわり	TEL:044-977-9674
健診部(出張)	TEL:044-322-9152	デイサービス三輪	TEL:044-980-3939

平成30年 春号のトピック

- ❀ 鶴川記念病院 平成30年度 外来担当医表
- ❀ 売店のご紹介
- ❀ 各種送迎バス時刻表
- ❀ デイサービス三輪だより
- ❀ 鶴川リハビリテーション病院フォトギャラリー
- ❀ 地域連携活動報告
- ❀ ひまわり保育室だより

編集後記と今号の見どころ

日差しが暖かくなり春らしい日が多くなりました。さくら・たんぽぽ・つくしなど身近な春を見つけてみるのも楽しいですね。今号では週間外来担当医表・バス時刻表・売店についての特集を組んでいます。この機会に当院をもっと知っていただき、皆様の身近な存在となれるようにスタッフ一同努力していきたいと思っております。今後とも宜しくお願い致します!

売店のご案内

鶴川記念病院、鶴川リハビリテーション病院内の売店では、飲料水、サンドイッチやおにぎりなどの軽食、お菓子やアイスなどを販売しています。そのほか、生活用品や介護用品なども取り扱っています。お見舞いや外来受診でご来院の際に、ぜひご利用ください。

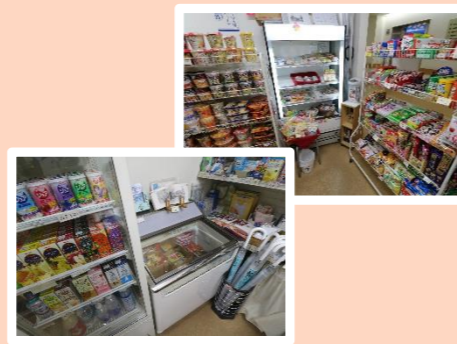

鶴川記念病院

鶴川リハビリテーション病院

営業時間

(平日) 8:45 ~ 17:00
(土曜) 8:45 ~ 15:00
(日祝) 10:00 ~ 15:00

(平日) 11:30 ~ 14:00
(土曜) 11:30 ~ 14:00
(日祝) お休み

場所

1階 待合スペース

1階 待合スペース (受付前)

送迎バス時刻表

三輪巡回バス 土・日・祝運休

記念病院発	リハ病院	郵便局前	熊野神社	鈴木商店	鶴川高校	三輪バス停	三輪住宅	リハ病院	記念病院着
9:00	9:01	9:03	9:05	9:07	9:10	9:13	9:15	9:19	9:20
9:30	9:31	9:33	9:35	9:37	9:40	9:43	9:45	9:49	9:50
↓ 以降30分おきに運行									
12:00	12:01	12:03	12:05	12:07	12:10	12:13	12:15	12:19	12:20
-									
13:30	13:31	13:33	13:35	13:37	13:40	13:43	13:45	13:49	13:50
↓ 以降30分おきに運行									
16:30	16:31	16:33	16:35	16:37	16:40	16:43	16:45	16:49	16:50

※15:30以降は、病院から乗車される方がいない場合運行いたしません。15:30以降に乗車希望の方は受付までお声かけください。

鶴川駅発着便 土・日・祝も休まず運行

鶴川駅発	(リハ病院経由) 記念病院着	記念病院発 (リハ病院経由)	鶴川駅着
9:15	9:30	8:40	8:55
10:15	10:30	9:50	10:05
11:15	11:30	10:50	11:05
13:45	14:00	11:50	12:05
14:45	15:00	13:20	13:35
16:10	16:25	14:20	14:35
17:00	17:15	15:45	16:00

鶴川駅北口改札を出て右に進む。バスロータリーを越えてマルエツを左手に進み、TSUTAYAの向かい側がのりばです。

長津田駅発 土・日・祝も休まず運行

長津田駅発	(リハ病院経由) 記念病院着	記念病院発 (リハ病院経由)	長津田駅着
9:00	9:20	9:45	10:05
10:15	10:35	11:00	11:20
11:30	11:50	13:10	13:30
13:40	14:00	14:10	14:30
14:40	15:00	15:10	15:30
15:40	16:00	16:10	16:30
16:40	17:00		

長津田駅北口を出てバス・タクシーのりばに向かう連絡橋を渡る。つきあたりのauショップ右手の階段を下り、マルエツの入口前がのりばです。

鶴川記念病院 外来担当医一覧

受付時間

午前 8:30 ~ 11:45
(診療開始 9:00~)

午後 1:30 ~ 4:45
(診療開始 2:00~) ※1

診療科目	月	火	水	木	金	土	
午前	内科 ※2	◆河津	小池	松本 ◆鈴木	新井 近藤	松本	児玉
	リハビリテーション科	池田	笠井	-	-	内藤	-
	小児科	小野	小野	小野	小野	小野	小野
	健診	婦人科 洞下	-	内視鏡 山下	内視鏡 横山	-	婦人科 西ヶ谷 第4のみ
午後	内科	船津	杉原	岸 大澤	山本	高橋	-
	リハビリテーション科	-	-	-	-	内藤	-
	小児科	小野	小野	足利	小野	瀧	ワクチン 外来 ※3
	健診 ※4		婦人科 澤田		マンモ 横山		◆は4月1日からの新任医師 赤字は女性医師 平成30年4月1日現在

河津 梢 ・代謝内分内分泌内科 ・内科一般	船津 到 ・内科一般	小池 淳樹 ・内科一般	杉原 浩 ・神経内科 ・内科一般	鈴木 知美 ・循環器内科 ・内科一般
松本 直樹 ・循環器内科 ・内科一般	岸 良示 ・禁煙外来(予約制) ・循環器内科 ・内科一般	大澤 一馬 ・呼吸器内科 ・内科一般	新井 基央 ・呼吸器内科 ・内科一般	近藤 朗彦 ・糖尿病外来(予約制) ・代謝内分内分泌内科 ・内科一般
山本 雅之 ・消化器内科 ・内科一般	高橋 重明 ・血液内科 ・内科一般	児玉 恵理子 ・代謝内分内分泌内科 ・内科一般	小野 朋洋 ・小児科	足利 朋子 ・小児科
池田 亮 ・リハビリテーション科	笠井 史人 ・リハビリテーション科	内藤 利仁 ・リハビリテーション科	洞下 由記 ・婦人科健診	澤田 紫乃 ・婦人科健診
				西ヶ谷 順子 ・婦人科健診

※1: リハビリテーション科とマッサージの受付時間 午前8:30~11:30/午後1:30~4:30
※3: 第4土曜日の午後はワクチン外来を実施しています。(要予約)

※2: 内科では、アレルギー検査(保険適用)を行なっています。
※4: 各種健診は完全予約制です。(予約受付: 044-988-9716)

内科医の専門について(参考)

代謝・内分内分泌内科	糖尿病、高脂血症、肥満症などの、代謝・栄養障害やホルモン異常の病気をみる内科です。	呼吸器内科	咳や痰、気管支喘息、慢性閉塞性肺疾患などの、肺や気管の病気をみる内科です。
循環器内科	動悸や胸の痛み、狭心症、弁膜症、不整脈などの、心臓や血管の病気をみる内科です。	消化器内科	胃もたれや腹痛、便秘・下痢、食道炎、肝炎などの、胃腸や肝臓の病気をみる内科です。
神経内科	しびれ、めまい、頭痛、ものわすれなどの、脳や筋肉、脊髄の病気をみる内科です。	血液内科	貧血、白血球・赤血球の数値に異常がある場合などの、骨髄やリンパ節の病気をみる内科です。

外来診療に関するお問い合わせ先 | 044-987-1311 (代)

山折りにして掲示用としてお使いください